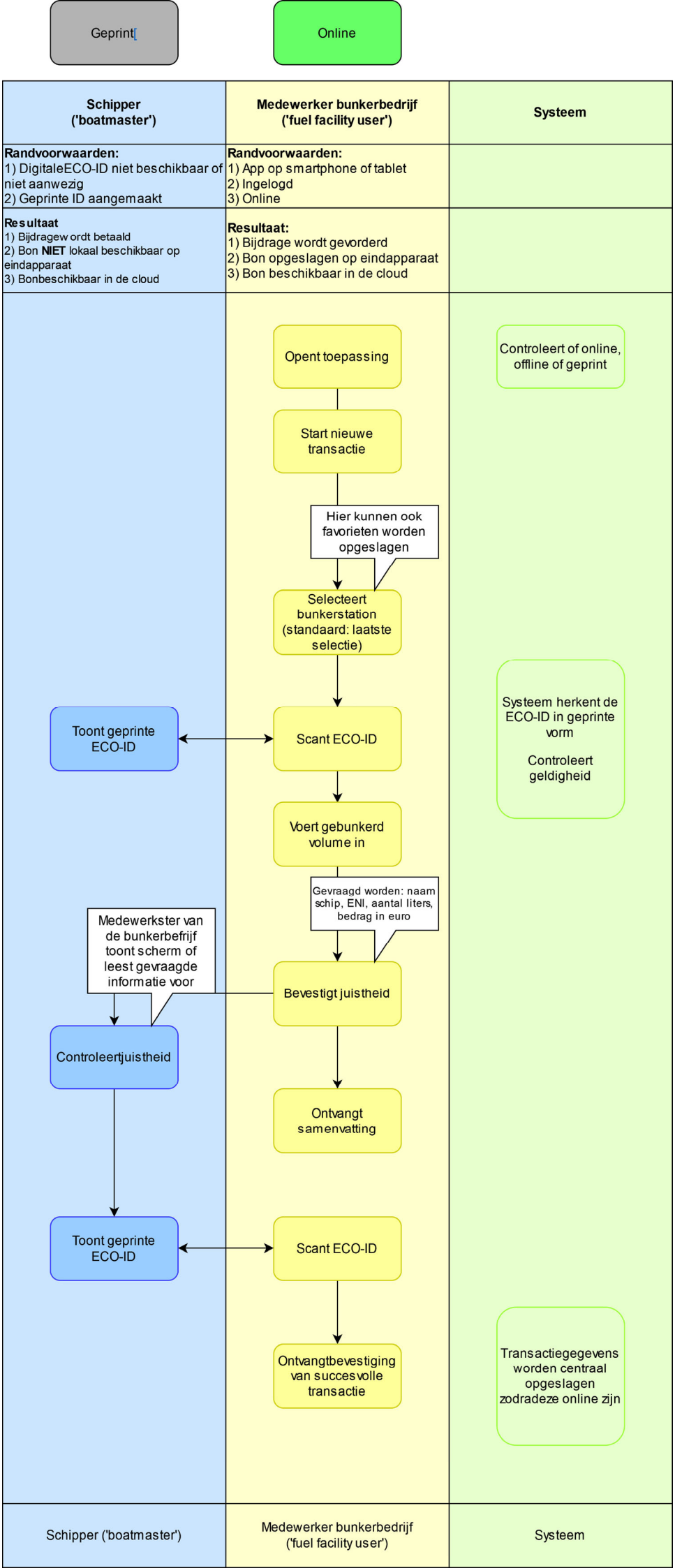
Geprint[
Online
Schipper ('boatmaster')
Medewerker bunkerbedrijf ('fuel facility user')
Systeem
Randvoorwaarden:
1) DigitaleECO-ID niet beschikbaar of niet aanwezig
2) Geprinte ID aangemaakt
Randvoorwaarden:
1) App op smartphone of tablet
2) Ingelogd
3) Online
Resultaat
1) Bijdragew ordt betaald
2) Bon NIET lokaal beschikbaar op eindapparaat
3) Bonbeschikbaar in de cloud
Resultaat:
1) Bijdrage wordt gevorderd
2) Bon opgeslagen op eindapparaat
3) Bon beschikbaar in de cloud
Opent toepassing
Controleert of online, offline of geprint
Start nieuwe transactie
Hier kunnen ook favorieten worden opgeslagen
Selecteert bunkerstation (standaard: laatste selectie)
Toont geprinte ECO-ID
Scant ECO-ID
Systeem herkent de ECO-ID in geprinte vorm
Controleert geldigheid
Voert gebunkerd volume in
Gevraagd worden: naam schip, ENI, aantal liters, bedrag in euro
Medewerkster van de bunkerbefrijf toont scherm of leest gevraagde informatie voor
Bevestigt juistheid
Controleertjuistheid
Ontvangt samenvatting
Toont geprinte ECO-ID
Scant ECO-ID
Ontvangtbevestiging van succesvolle transactie
Transactiegegevens worden centraal opgeslagen zodradeze online zijn
Schipper ('boatmaster')
Medewerker bunkerbedrijf ('fuel facility user')
Systeem