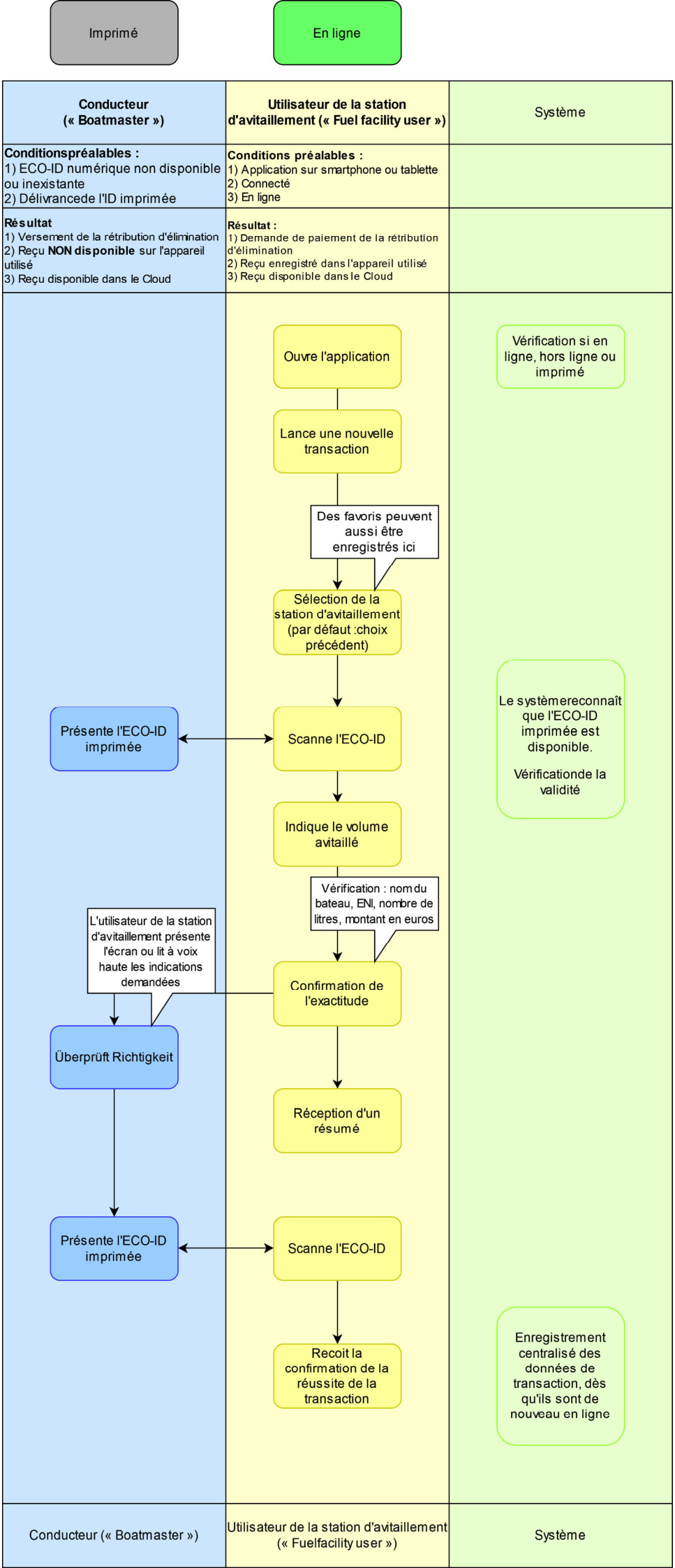
Imprimé
En ligne
Conducteur (« Boatmaster »)
Utilisateur de la station d'avitaillement (« Fuel facility user »)
Système
Conditionspréalables :
1) ECO-ID numérique non disponible ou inexistante
2) Délivrancede l'ID imprimée
Conditions préalables :
1) Application sur smartphone ou tablette
2) Connecté
3) En ligne
Résultat
1) Versement de la rétribution d'élimination
2) Reçu NON disponible sur l'appareil utilisé
3) Reçu disponible dans le Cloud
Résultat :
1) Demande de paiement de la rétribution d'élimination
2) Reçu enregistré dans l'appareil utilisé
3) Reçu disponible dans le Cloud
Ouvre l'application
Vérification si en ligne, hors ligne ou imprimé
Lance une nouvelle transaction
Des favoris peuvent aussi être enregistrés ici
Sélection de la station d'avitaillement (par défaut :choix précédent)
Présente l'ECO-ID imprimée
Scanne l'ECO-ID
Le systèmereconnaît que l'ECO-ID imprimée est disponible.
Vérificationde la validité
Indique le volume avitaillé
Vérification : nom du bateau, ENI, nombre de litres, montant en euros
L'utilisateur de la station d'avitaillement présente l'écran ou lit à voix haute les indications demandées
Confirmation de l'exactitude
Überprüft Richtigkeit
Réception d'un résumé
Présente l'ECO-ID imprimée
Scanne l'ECO-ID
Recoit la confirmation de la réussite de la transaction
Enregistrement centralisé des données de transaction, dès qu'ils sont de nouveau en ligne
Conducteur (« Boatmaster »)
Utilisateur de la station d'avitaillement (« Fuelfacility user »)
Système