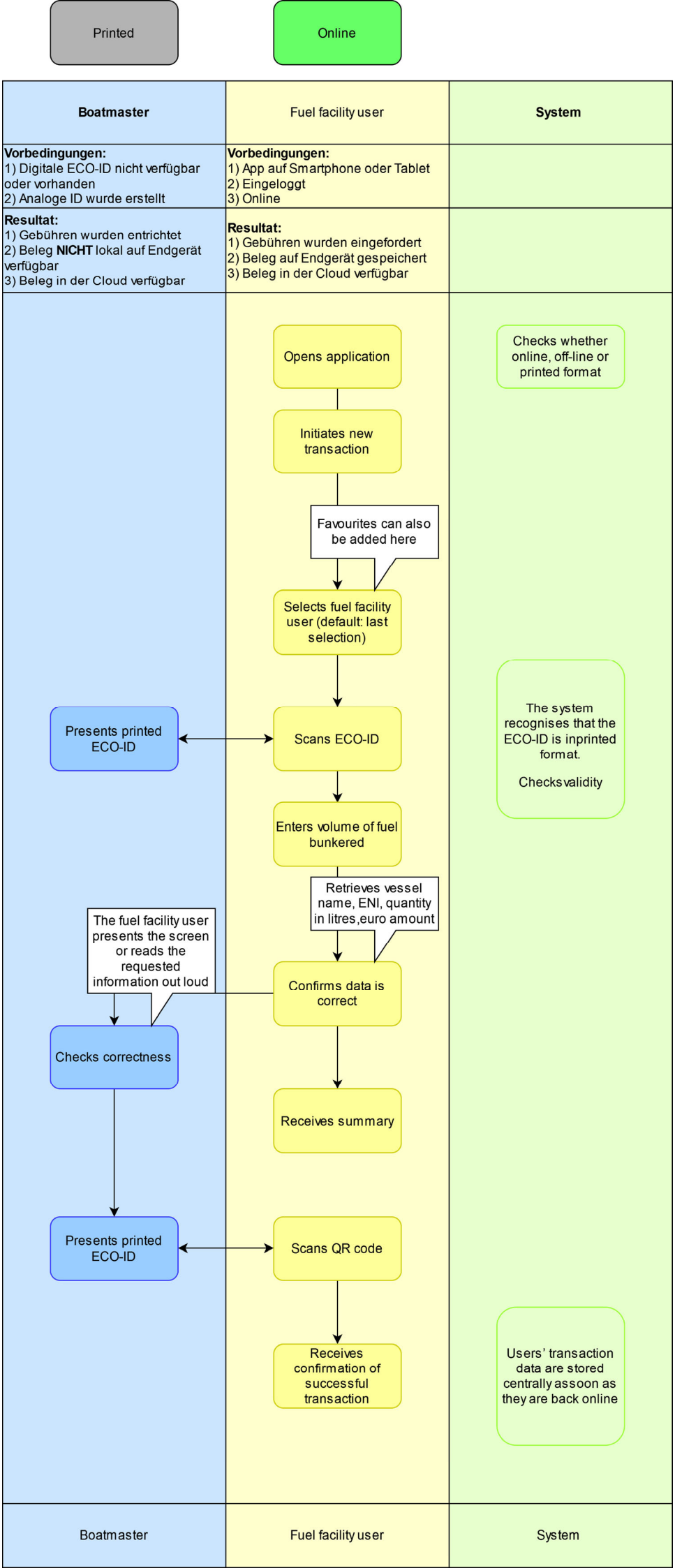
Printed
Online
Boatmaster
Fuel facility user
System
Vorbedingungen:
1) Digitale ECO-ID nicht verfügbar oder vorhanden
2) Analoge ID wurde erstellt
Vorbedingungen:
1) App auf Smartphone oder Tablet
2) Eingeloggt
3) Online
Resultat:
1) Gebühren wurden entrichtet
2) Beleg NICHT lokal auf Endgerät verfügbar
3) Beleg in der Cloud verfügbar
Resultat:
1) Gebühren wurden eingefordert
2) Beleg auf Endgerät gespeichert
3) Beleg in der Cloud verfügbar
Opens application
Checks whether online, off-line or printed format
Initiates new transaction
Favourites can also be added here
Selects fuel facility user (default: last selection)
Presents printed ECO-ID
Scans ECO-ID
The system recognises that the ECO-ID is inprinted format.
Checks validity
Enters volume of fuel bunkered
Retrieves vessel name, ENI, quantity in litres,euro amount
The fuel facility user presents the screen or reads the requested information out loud
Confirms data is correct
Checks correctness
Receives summary
Presents printed ECO-ID
Scans QR code
Receives confirmation of successful transaction
Users' transaction data are stored centrally assoon as they are back online
Boatmaster
Fuel facility user
System