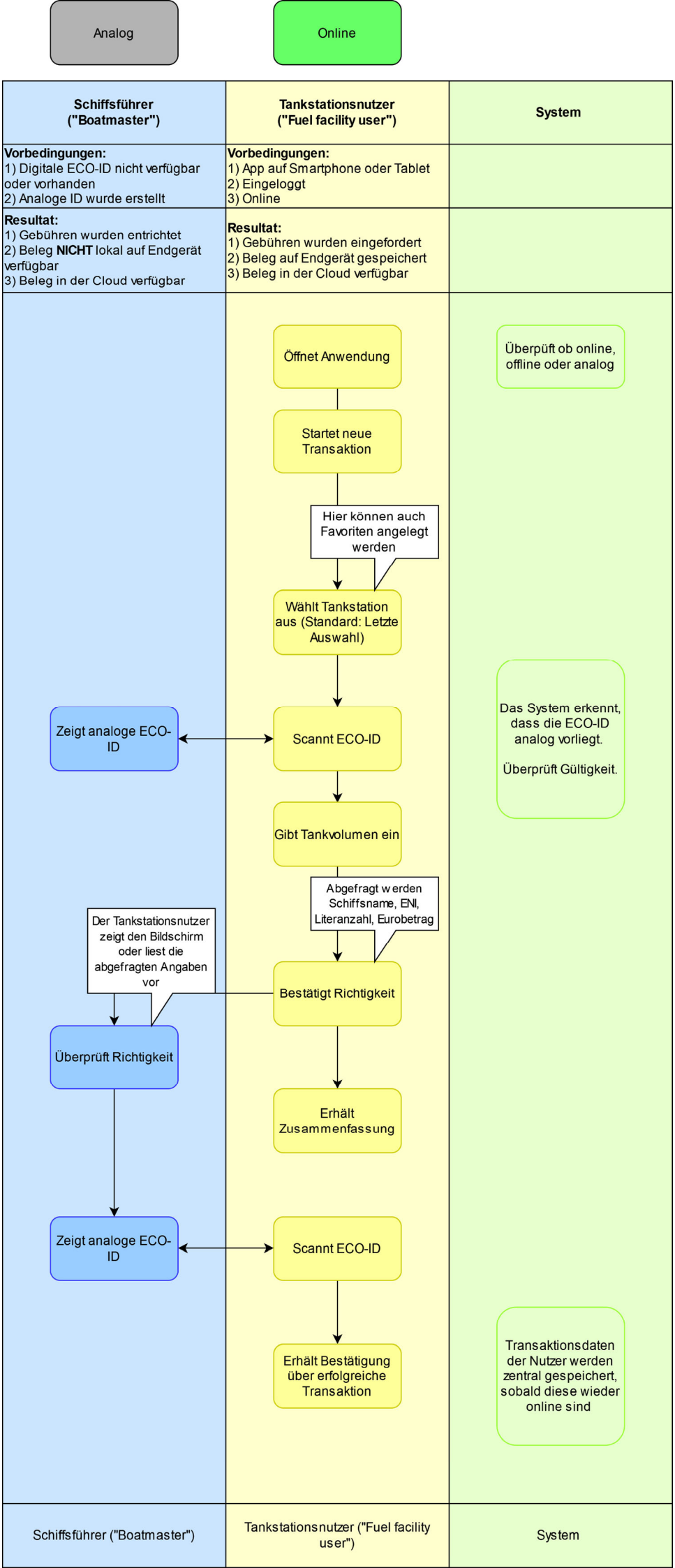
Analog
Online
Schiffsführer ("Boatmaster")
Tankstationsnutzer ("Fuel facility user")
System
Vorbedingungen:
1) Digitale ECO-ID nicht verfügbar oder vorhanden
2) Analoge ID wurde erstellt
Vorbedingungen:
1) App auf Smartphone oder Tablet
2) Eingeloggt
3) Online
Resultat:
1) Gebühren wurden entrichtet
2) Beleg NICHT lokal auf Endgerät verfügbar
3) Beleg in der Cloud verfügbar
Resultat:
1) Gebühren wurden eingefordert
2) Beleg auf Endgerät gespeichert
3) Beleg in der Cloud verfügbar
Öffnet Anwendung
Überpüft ob online, offline oder analog
Startet neue Transaktion
Hier können auch Favoriten angelegt werden
Wählt Tankstation aus (Standard: Letzte Auswahl)
Zeigt analoge ECO-ID
Scannt ECO-ID
Das System erkennt, dass die ECO-ID analog vorliegt.
Überprüft Gültigkeit.
Gibt Tankvolumen ein
Abgefragt werden Schiffsname, ENI, Literanzahl, Eurobetrag
Der Tankstationsnutzer zeigt den Bildschirm oder liest die abgefragten Angaben vor
Bestätigt Richtigkeit
Überprüft Richtigkeit
Erhält Zusammenfassung
Zeigt analoge ECO-ID
Scannt ECO-ID
Erhält Bestätigung über erfolgreiche Transaktion
Transaktionsdaten der Nutzer werden zentral gespeichert, sobald diese wieder online sind
Schiffsführer ("Boatmaster")
Tankstationsnutzer ("Fuel facility user")
System