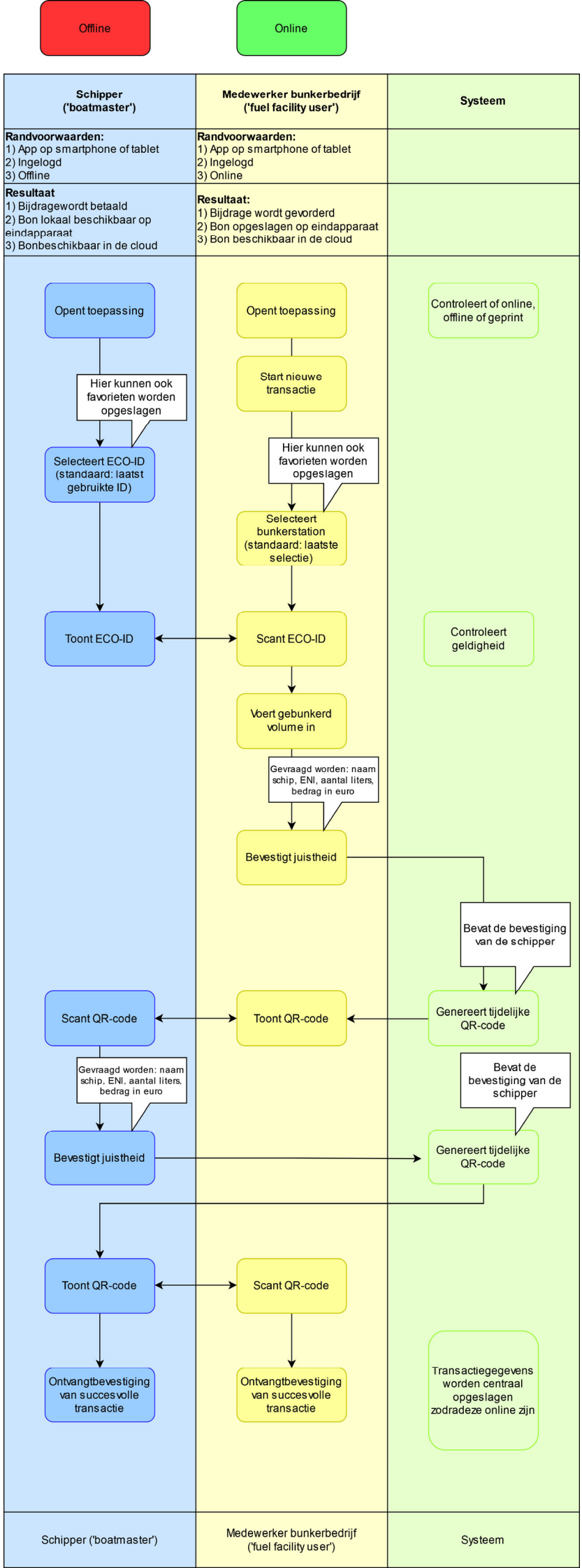
Offline
Online
Schipper ('boatmaster')
Medewerker bunkerbedrijf ('fuel facility user')
Systeem
Randvoorwaarden:
1) App op smartphone of tablet
2) Ingelogd
3) Offline
Randvoorwaarden:
1) App op smartphone of tablet
2) Ingelogd
3) Online
Resultaat
1) Bijdragewordt betaald
2) Bon lokaal beschikbaar op eindapparaat
3) Bonbeschikbaar in de cloud
Resultaat:
1) Bijdrage wordt gevorderd
2) Bon opgeslagen op eindapparaat
3) Bon beschikbaar in de cloud
Opent toepassing
Opent toepassing
Controleert of online, offline of geprint
Start nieuwe transactie
Hier kunnen ook favorieten worden opgeslagen
Selecteert ECO-ID (standaard: laatst gebruikte ID)
Hier kunnen ook favorieten worden opgeslagen
Selecteert bunkerstation (standaard: laatste selectie)
Toont ECO-ID
Scant ECO-ID
Controleert geldigheid
Voert gebunkerd volume in
Gevraagd worden: naam schip, ENI, aantal liters, bedrag in euro
Bevestigt juistheid
Bevat de bevestiging van de schipper
Scant QR-code
Toont QR-code
Genereert tijdelijke QR-code
Gevraagd worden: naam schip, ENI, aantal liters, bedrag in euro
Bevat de bevestiging van de schipper
Bevestigt juistheid
Genereert tijdelijke QR-code
Toont QR-code
Scant QR-code
Ontvangtbevestiging van succesvolle transactie
Ontvangtbevestiging van succesvolle transactie
Transactiegegevens worden centraal opgeslagen zodradeze online zijn
Schipper ('boatmaster')
Medewerker bunkerbedrijf ('fuel facility user')
Systeem