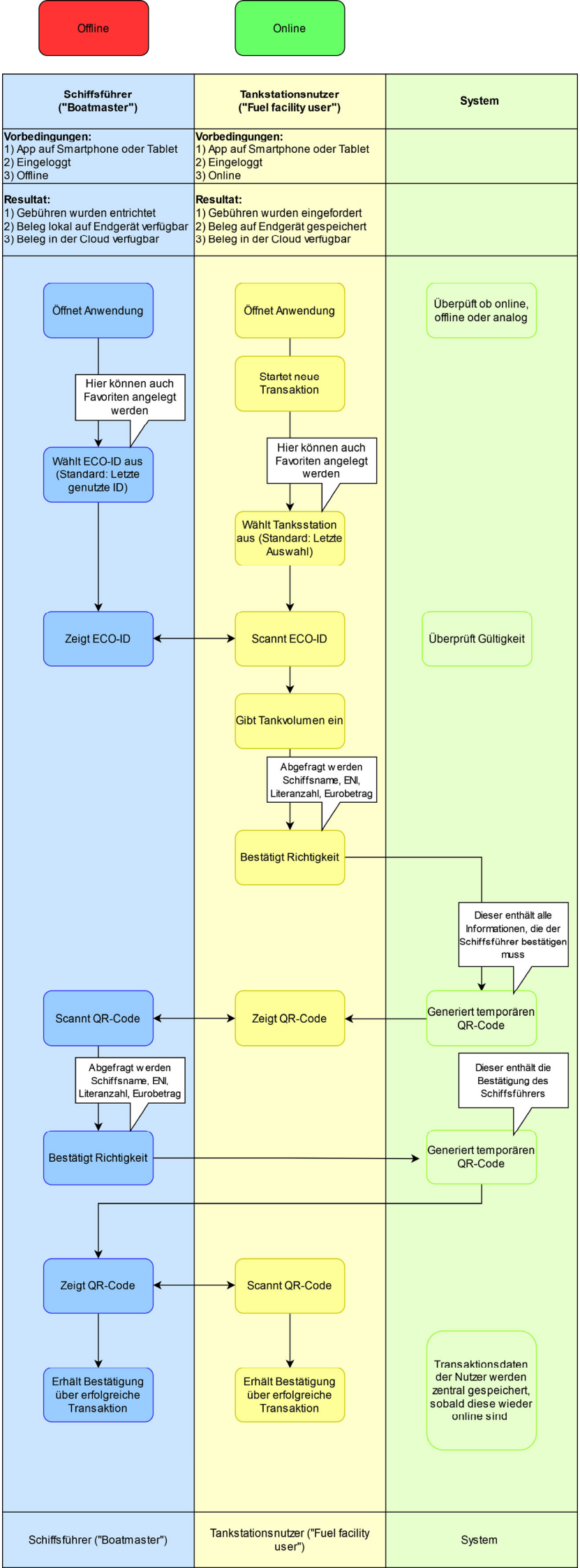
Offline
Online
Schiffsführer ("Boatmaster")
Tankstationsnutzer ("Fuel facility user")
System
Vorbedingungen:
1) App auf Smartphone oder Tablet
2) Eingeloggt
3) Offline
Vorbedingungen:
1) App auf Smartphone oder Tablet
2) Eingeloggt
3) Online
Resultat:
1) Gebühren wurden entrichtet
2) Beleg lokal auf Endgerät verfügbar
3) Beleg in der Cloud verfugbar
Resultat:
1) Gebühren wurden eingefordert
2) Beleg auf Endgerät gespeichert
3) Beleg in der Cloud verfugbar
Öffnet Anwendung
Öffnet Anwendung
Überpüft ob online, offline oder analog
Hier können auch Favoriten angelegt werden
Startet neue Transaktion
Hier können auch Favoriten angelegt werden
Wählt ECO-ID aus (Standard: Letzte genutzte ID)
Wählt Tanksstation aus (Standard: Letzte Auswahl)
Zeigt ECO-ID
Scannt ECO-ID
Überprüft Gültigkeit
Gibt Tankvolumen ein
Abgefragt werden Schiffsname, ENI, Literanzahl, Eurobetrag
Bestätigt Richtigkeit
Dieser enthält alle Informationen, die der Schiffsführer bestätigen muss
Scannt QR-Code
Zeigt QR-Code
Generiert temporären QR-Code
Abgefragt werden Schiffsname, ENI, Literanzahl, Eurobetrag
Dieser enthält die Bestätigung des Schiffsführers
Bestätigt Richtigkeit
Generiert temporären QR-Code
Zeigt QR-Code
Scannt QR-Code
Erhält Bestätigung über erfolgreiche Transaktion
Erhält Bestätigung über erfolgreiche Transaktion
Transaktionsdaten der Nutzer werden zentral gespeichert, sobald diese wieder online sind
Schiffsführer ("Boatmaster")
Tankstationsnutzer ("Fuel facility user")
System