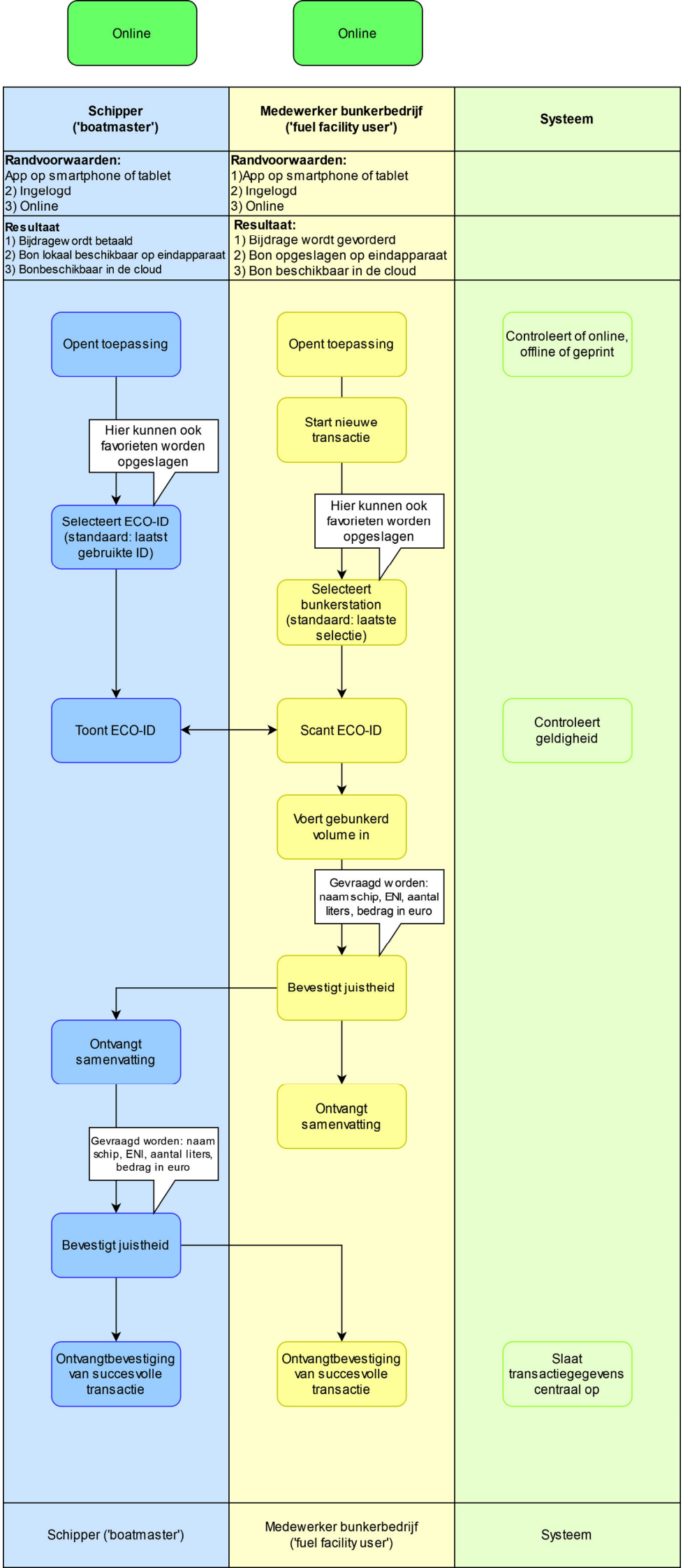
Online
Online
Schipper ('boatmaster')
Medewerker bunkerbedrijf ('fuel facility user')
Systeem
Randvoorwaarden:
App op smartphone of tablet
2) Ingelogd
3) Online
Randvoorwaarden:
1)App op smartphone of tablet
2) Ingelogd
3) Online
Resultaat
1) Bijdrage wordt betaald
2) Bon lokaal beschikbaar op eindapparaat
3) Bonbeschikbaar in de cloud
Resultaat:
1) Bijdrage wordt gevorderd
2) Bon opgeslagen op eindapparaat
3) Bon beschikbaar in de cloud
Opent toepassing
Opent toepassing
Controleert of online, offline of geprint
Start nieuwe transactie
Hier kunnen ook favorieten worden opgeslagen
Selecteert ECO-ID (standaard: laatst gebruikte ID)
Hier kunnen ook favorieten worden opgeslagen
Selecteert bunkerstation (standaard: laatste selectie)
Toont ECO-ID
Scant ECO-ID
Controleert geldigheid
Voert gebunkerd volume in
Gevraagd worden: naam schip, ENI, aantal liters, bedrag in euro
Bevestigt juistheid
Ontvangt samenvatting
Ontvangt samenvatting
Gevraagd worden: naam schip, ENI, aantal liters, bedrag in euro
Bevestigt juistheid
Ontvangtbevestiging van succesvolle transactie
Ontvangtbevestiging van succesvolle transactie
Slaat transactiegegevens centraal op
Schipper ('boatmaster')
Medewerker bunkerbedrijf ('fuel facility user')
Systeem