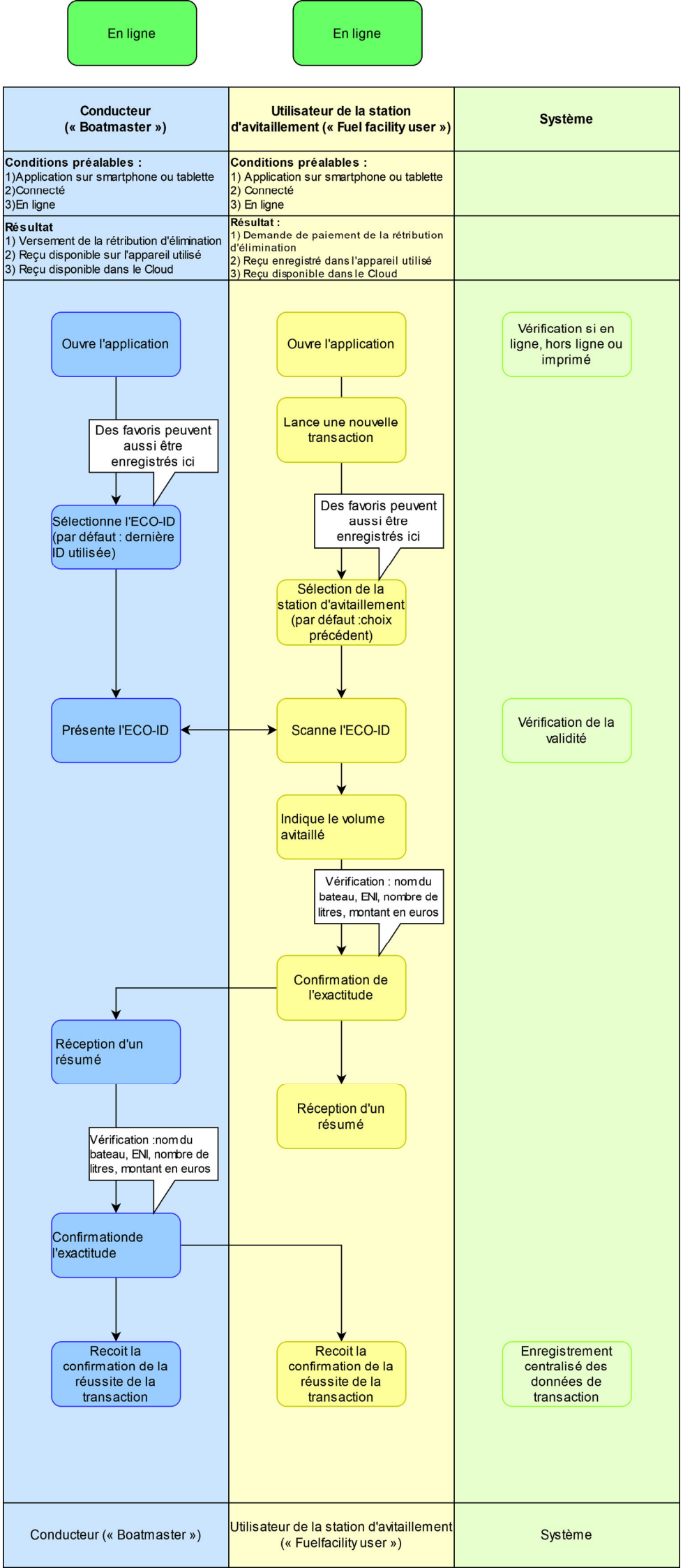
En ligne
En ligne
Conducteur (« Boatmaster »)
Utilisateur de la station d'avitaillement (« Fuel facility user »)
Système
Conditions préalables :
1)Application sur smartphone ou tablette
2)Connecté
3)En ligne
Conditions préalables :
1) Application sur smartphone ou tablette
2) Connecté
3) En ligne
Résultat
1) Versement de la rétribution d'élimination
2) Reçu disponible sur l'appareil utilisé
3) Reçu disponible dans le Cloud
Résultat :
1) Demande de paiement de la rétribution d'élimination
2) Reçu enregistré dans l'appareil utilisé
3) Reçu disponible dans le Cloud
Ouvre l'application
Ouvre l'application
Vérification si en ligne, hors ligne ou imprimé
Lance une nouvelle transaction
Des favoris peuvent aussi être enregistrés ici
Sélectionne l'ECO-ID (par défaut : dernière ID utilisée)
Des favoris peuvent aussi être enregistrés ici
Sélection de la station d'avitaillement (par défaut :choix précédent)
Présente l'ECO-ID
Scanne l'ECO-ID
Vérification de la validité
Indique le volume avitaillé
Vérification : nom du bateau, ENI, nombre de litres, montant en euros
Confirmation de l'exactitude
Réception d'un résumé
Réception d'un résumé
Vérification :nom du bateau, ENI, nombre de litres, montant en euros
Confirmationde l'exactitude
Recoit la confirmation de la réussite de la transaction
Recoit la confirmation de la réussite de la transaction
Enregistrement centralisé des données de transaction
Conducteur (« Boatmaster »)
Utilisateur de la station d'avitaillement (« Fuelfacility user »)
Système